

Wielkopolska Spółka Gazownictwa Sp. z o.o.

Oddział - Zakład Gazowniczy Poznań

61-859 Poznań, ul. Grobla 15

Centrala: (0-61) 85-45-100
Sekretariat: (0-61) 85-45-550
fax: (0-61) 85-45-519
e-mail: dyrekcja@gazownia.poznan.pl
url: <http://www.gazownia.poznan.pl>



Poznań, dnia 31-05-2005

GMINA PIASKI
ul. 6-go Stycznia 1
63-820 Piaski

W/ znak:
N/ znak: TT.12-5000-100148/05

z dnia 16-05-2005
z dnia 31-05-2005

Uzgodnienie kolizji z gazociągami średniego i niskiego ciśnienia

NR TT.12-5000-100148/05

W odpowiedzi na pismo Wasze z dnia 16-05-2005 r. przesyłamy jeden egzemplarz planu sytuacyjnego z wkreśloną siecią przewodów gazowych i uzgadniamy przebieg projektowanego: **Kan.sanit. i wodoc. w Grabonogu i Podrzeczu gm.Piaski.** o następującej lokalizacji:

Województwa: **wielkopolskie**
Gminy: **Piaski**
Miejscowości: **Grabonóg, Podrzecze**
Ulice:

z następującymi uwagami:

1. Przed przystąpieniem do prac należy wykonać próbne przekopy celem ustalenia rzeczywistego posadowienia gazociągów.
2. W miejscach zbliżeń z gazociągami zachować normatywną odległość /Dz.U. Nr 97 z dnia 11.09.2001 r. poz. 1055/.
3. Szczególną uwagę należy zwrócić na skrzyżowania z siecią gazową, stosując odpowiednie zabezpieczenia przed jej uszkodzeniem /PN-91/M-34501/.
4. Roboty ziemne w pobliżu gazociągów należy wykonać ręcznie bez użycia sprzętu mechanicznego. Na trasie wkreślonych gazociągów znajdują się przyłącza gazowe do budynków. Z uwagi na brak szczegółowej inwentaryzacji przyłączy, nie nanosi się ich na plany sytuacyjne.
5. Przed rozpoczęciem robót, w celu uniknięcia ewentualnej kolizji oraz nadzorowania prac w pobliżu sieci gazowej, należy powiadomić WSG Sp. z o.o. O/ZG Poznań RG-Gostyń ul. Fabryczna
Studnie kanalizacji sanitarnej należy zlokalizować w normatywnej odległości od sieci gazowej.
6. Ważność uzgodnienia wynosi 2 lata.

Do wiadomości:

- RG Leszno
- RG Gostyń

Kierownik
Działu Technicznego Sieci
mgr inż. Ewa Przędpeńska

NAZWA ZADANIA	"Podrzeczce, Grabonóg" - sieć kanalizacji sanitarnej, gm. Piaski			
ADRES	Podrzeczce, Grabonóg, gm. Piaski, pow. Gostyń, woj. wielkopolskie			
PRZEDMIOT RYSUNKU	Mapa sytuacyjno-wysokościowa			
DATA: I 2005r.	Imię, nazwisko	Nr upr.	Podpis	Skala
Projektant	mgr inż. E. Bak	1027/87/Lo		1:1000
	mgr inż. A. Grzesiak	1087/88/Lo		
	mgr inż. H. Kozdrój	678/85/Lo		

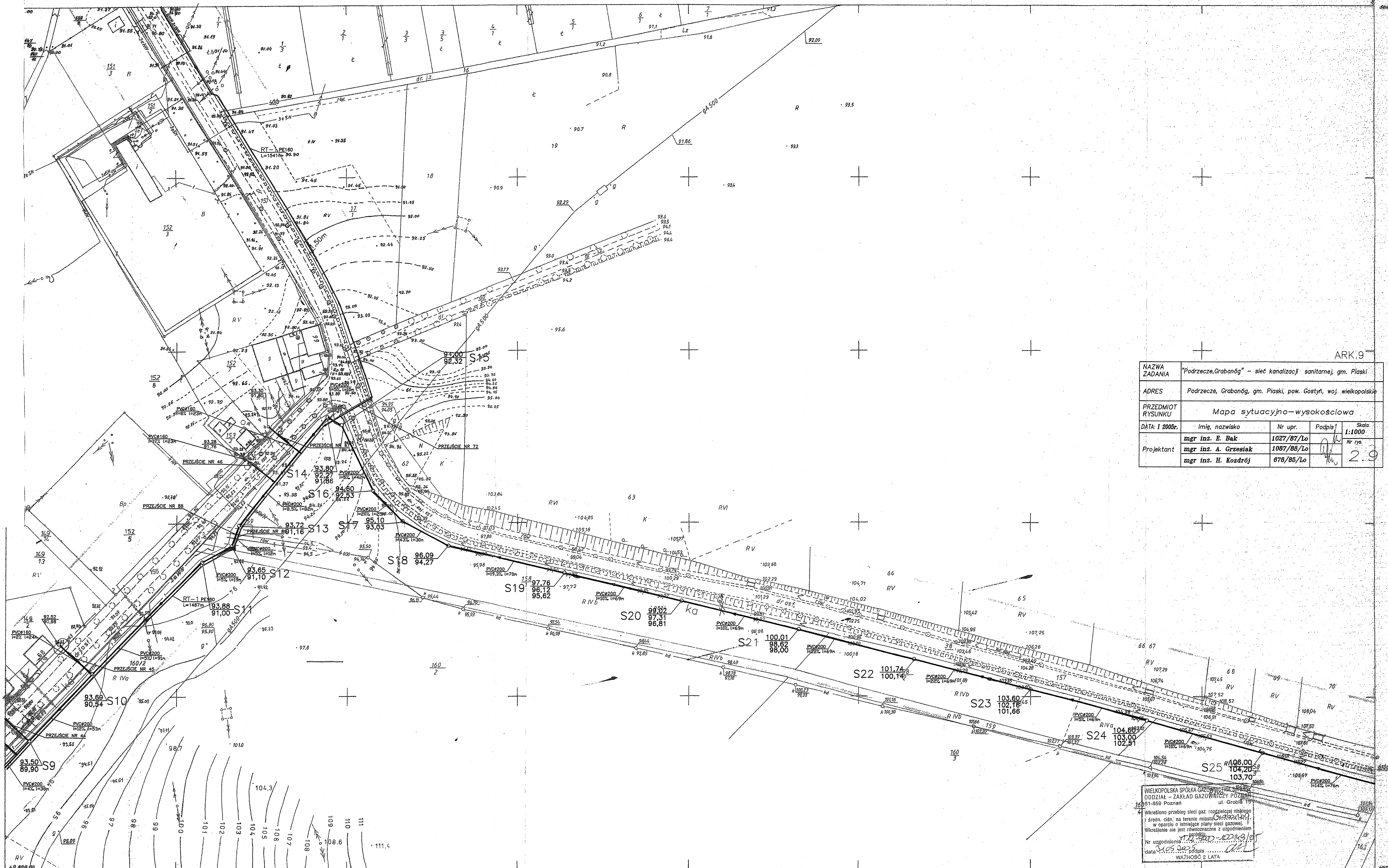

WIELKOPOLSKA SPÓŁKA GAZOWNICZA
 ODDZIAŁ - ZAKŁAD GAZOWNICZY POZIOMY
 ul. Grabonóg 199
 63-81-859 Poznań

Wskreślono przebieg sieci gaz rozdzielnicy mieszczącej
 1 średn. ciśn. na terenie miasta Grabonóg (100/100) w
 w oparciu o technologiczne plany sieci gazowej.
 Wskreślenie nie jest równoznaczne z uzgodnieniem
 Nr uzgodnienia: 100/100/01
 data: 15.11.2005 podpis:

WAŻNOŚĆ 2 LATA

433.341.011.
 1:1000

MAPA SYTUACYJNO-WYSOKOŚCIOWA
 Założona w 1984 roku przez
**WOJEWÓDZKIE BIURO GEODEZJI I TERENÓW ROLNYCH
 W LESZNIE REJONOWY ODDZIAŁ W GOSTYNIU**

Kier. roboty: A. Surdacki
 Kier. pracowni: J. Tuchotka
 Kier. RD Gostyń: mgr inż. S. Danecki

Gostyń marzec 1984 r.
 Nr Ks.rob. 151/84

433.323.213.	
052	012

Gm Gostyń
 wieś Grabonóg

12.12.04
 1467-28604
 7.12.2004

18.04.1984
 165/517/184
 15.11.2005

Aktualizacje wyk. ZPADURSKI Nr ks.rob. 197/87.
 Inwentaryzacje kabla 1" wyk. J.Kamiński - nr 73/85
 Aktualizacje wyk. H.WALCZEWSKI - nr 270/87

PRZEDSIĘWZIĘTWO GEODEZYJNO-PROJEKCYJNE
 "GOSPOL"
 Krzysztof Świączyński
 63-800 Gostyń, Rynek 10
 tel. (0-68) 73 19 08
 NIP 688-107-37-24, Regon 411498000

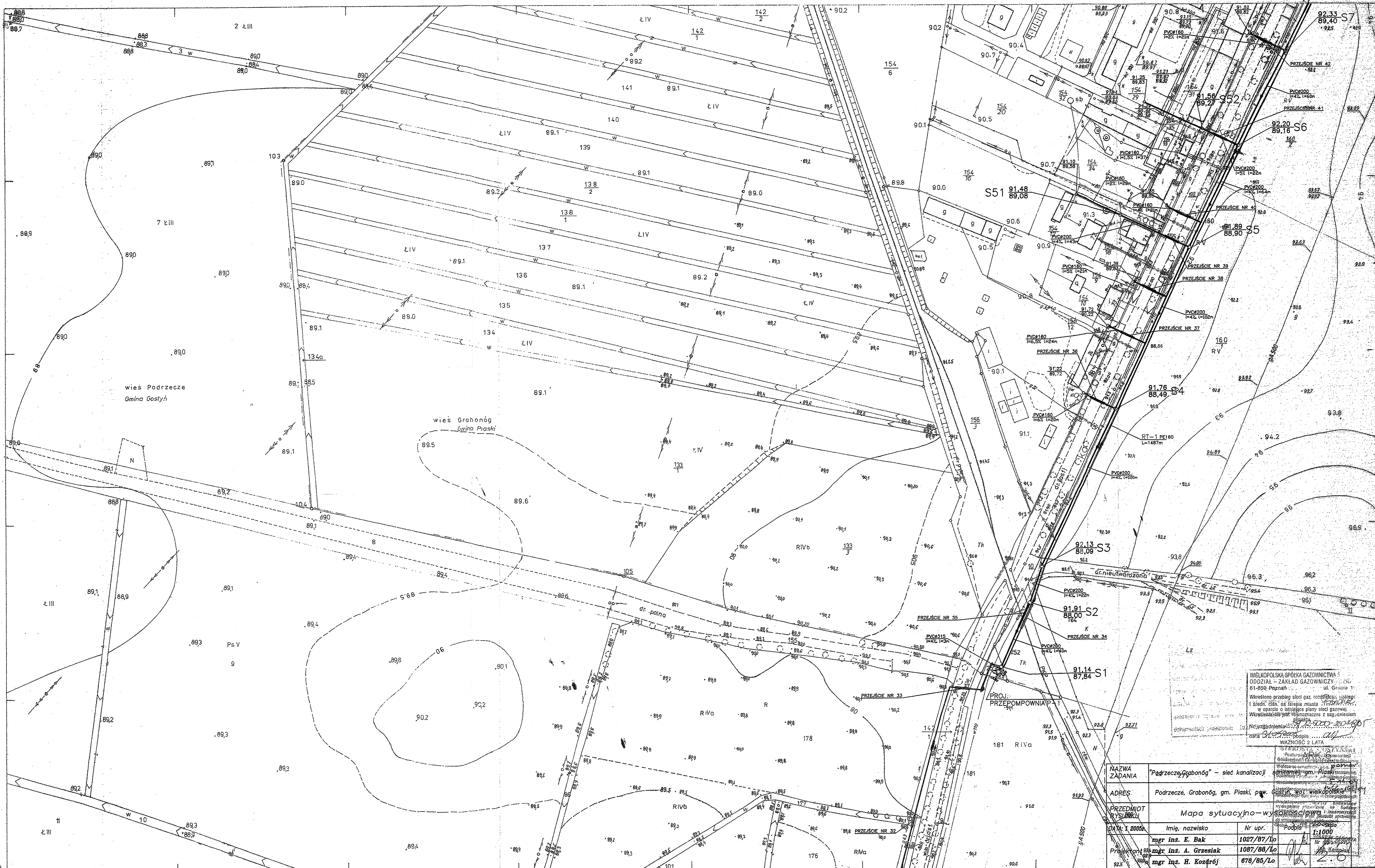

WIELKOPOLSKA SPÓŁKA GAZOWNICTWA S
ODDZIAŁ - ZAKŁAD GAZOWNICZY
61-859 Poznań ul. Grucza 1
Wkreślono przebieg sieci gaz. rozd. i odb. i średn. ciśn. na terenie miasta w oparciu o istniejącą plany sieci gazowej. Wkreślono także wyznaczone z mapy dotychczasowe granice.

NAZWA ZADANIA	"Podrzecze Grabonóg" - sieć kanalizacji sanitarnych gm. Piaski		
ADRES	Podrzecze, Grabonóg, gm. Piaski, pow. Gostyniński, woj. wielkopolskie		
PRZEDMIOT	Mapa sytuacyjno-wysokościowa		
DATA: I 2006r.	Imię, nazwisko	Nr upr.	Podpis
Projektant	mgr inż. E. Bak	1027/87/Lo	[Signature]
	mgr inż. A. Grzesiak	1087/88/Lo	[Signature]
	mgr inż. H. Kozdrój	678/85/Lo	[Signature]

Ważność 2 lata
Inwentaryzacja kabla i wyk. J. Kempak L.k.s. rob. 73/86
uzupełnił: A. Pogorzały 30.09.88 k.s. rob. 1188

MAPA SYTUACYJNO-WYSOKOŚCIOWA

Założona w roku 1987 przez
WOJEWÓDZKIE BIURO GEODEZJI I TR W LESZNE
REJONOWY ODZIAŁ W GOSTYNI

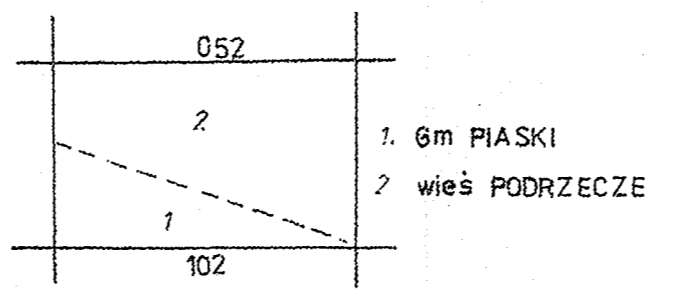

433332.054

1:1000

Wykonawca: Z. PADURSKI
Kierownik pracowni: mgr inż. A. POSPISZYŃSKI
Kierownik RO Gostyn: mgr inż. St. Danek

PRZEDSIĘWZIENIE GEODEZYJNO-PROJEKTOWE
"GOSPOL"
Krzysztof Smyczyński
63-800 Gostyn, Rynek 10
tel. (0-85) 672 19-08
NIP 698-107-97-24, Regon 411488200
Mgr inż. Krzysztof Smyczyński
GEODETA WYKONAWCA
NIP 698-107-97-24

MAPA SYTUACYJNA

skala 1:1000

województwo:
powiat:
gmina:
obręb:
arkusz mapy

wielkopolskie
gostyński
Piaski
Grabonóg
433.341.052

PRZEDSIĘBIORSTWO GEODEZYJNO-PROJEKTOWE
"GOSPOL"
Krzysztof Smyczyński
63-800 Gostyń, Rynek 10
tel. (0-65) 572 19 06
NIP 636-107-37-24, Regon 411496000
Mgr inż. Krzysztof Smyczyński
GEODETA UPRAWNIONY
NR 10725

ARK. 7/8

NAZWA ZADANIA	"Podrzecze, Grabonóg" – sieć kanalizacji sanitarnej, gm. Piaski		
ADRES	Podrzecze, Grabonóg, gm. Piaski, pow. Gostyń, woj. wielkopolskie		
PRZEDMIOT RYSUNKU	Mapa sytuacyjno-wysokościowa		
DATA: I 2005r.	Imię, nazwisko	Nr upr.	Podpis
Projektant	mgr inż. E. Bak	1027/87/Lo	[Signature]
	mgr inż. A. Grzesiak	1087/88/Lo	
	mgr inż. H. Kozdrój	678/85/Lo	
			Skala 1:1000
			Nr rys. 2.7

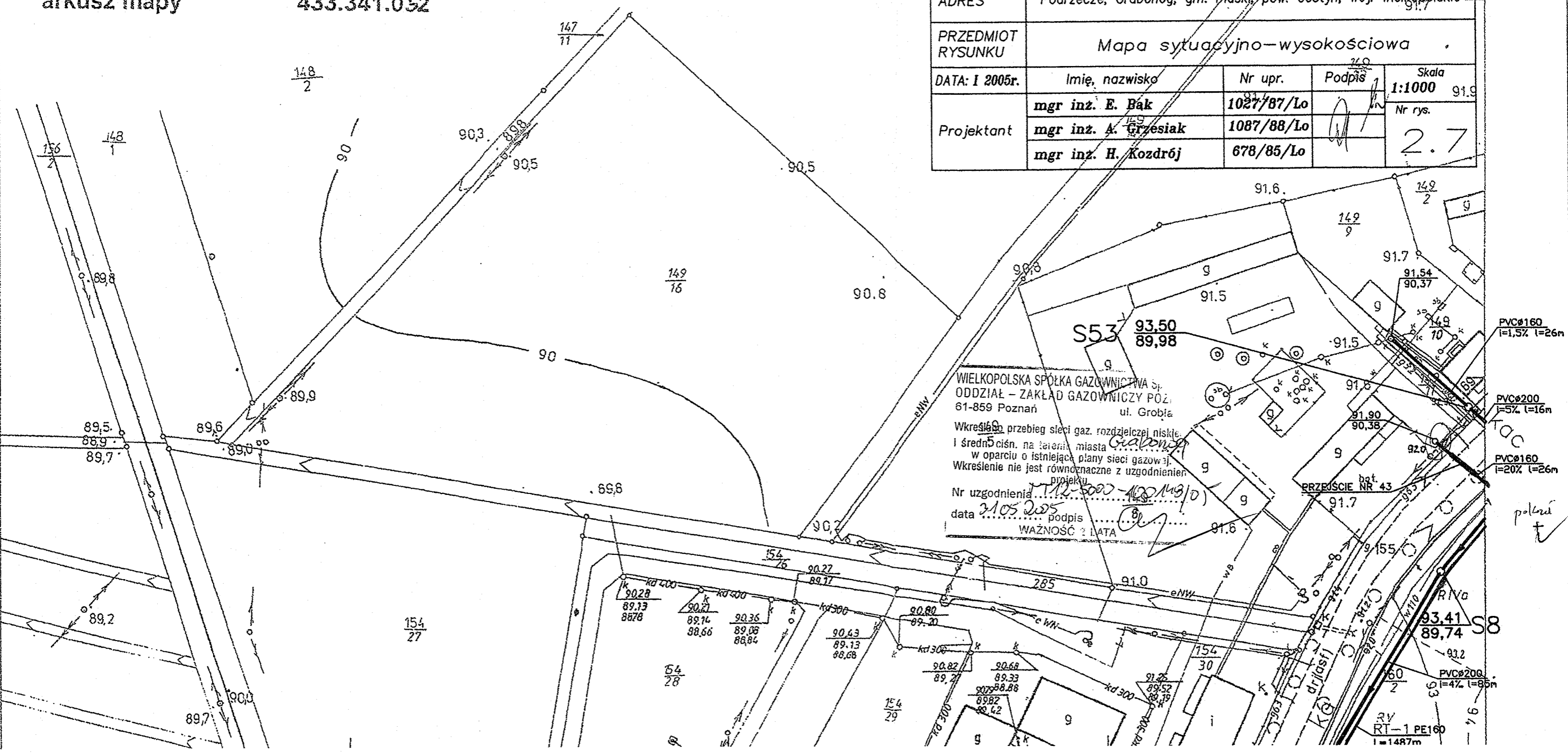

WIELKOPOLSKA SPÓŁKA GAZOWNICTWA S.A.
ODDZIAŁ – ZAKŁAD GAZOWNICZY POZ.
61-859 Poznań ul. Groble
Wkreślenie przebiegu sieci gaz. rozdzielczej niskiego i średniego ciśn. na terenie miasta Grabonóg w oparciu o istniejące plany sieci gazowej. Wkreślenie nie jest równoznaczne z uzgodnieniem projektu.
Nr uzgodnienia: 102/149/0
data: 21.05.2005 podpis: [Signature]
WAŻNOŚĆ 2 DATA

poln